

# PROJETO DE REQUALIFICAÇÃO DA FRENTE DE MAR DA CIDADE DA HORTA

## PORMENORIZAÇÃO DAS ÁREAS A1, A2, A3, A4 e A5

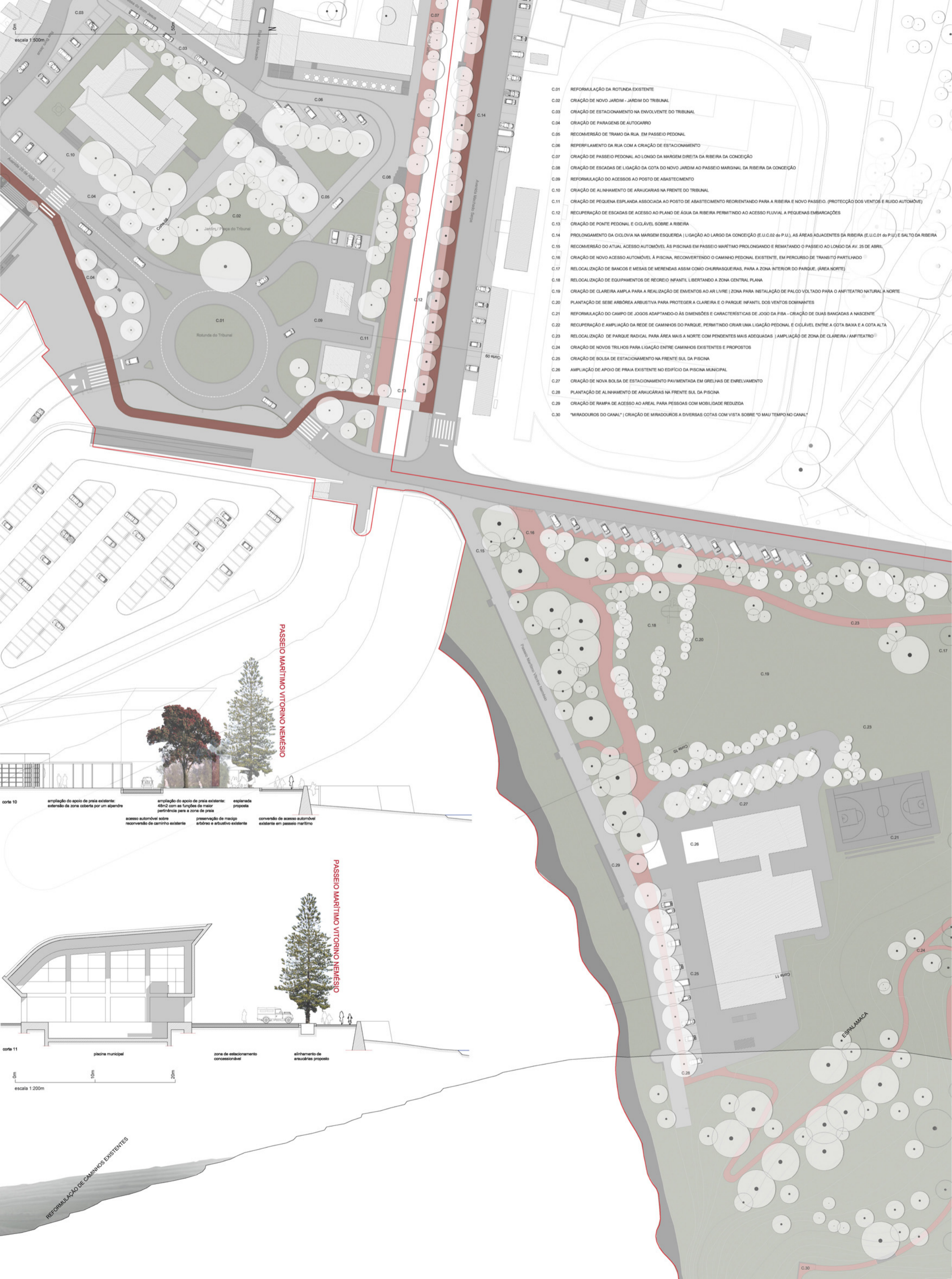

- C.01 REFORMULAÇÃO DA ROTUNDA EXISTENTE
- C.02 CRIAÇÃO DE NOVO JARDIM - JARDIM DO TRIBUNAL
- C.03 CRIAÇÃO DE ESTACIONAMENTO NA ENVOLVENTE DO TRIBUNAL
- C.04 CRIAÇÃO DE PARAGENS DE AUTOCARRO
- C.05 RECONVERSÃO DE TRAMO DA RUA, EM PASSEIO PEDONAL
- C.06 REPERFILAMENTO DA RUA COM CRIAÇÃO DE ESTACIONAMENTO
- C.07 CRIAÇÃO DE PASSEIO PEDONAL AO LONGO DA MARGEM DIREITA DA RIBEIRA DA CONCEIÇÃO
- C.08 CRIAÇÃO DE ESCADAS DE LIGAÇÃO DA COTA DO NOVO JARDIM AO PASSEIO MARGINAL DA RIBEIRA DA CONCEIÇÃO
- C.09 REFORMULAÇÃO DO ACESSO AO POSTO DE ABASTECIMENTO
- C.10 CRIAÇÃO DE ALINHAMENTO DE ARAUCÁRIAS NA FRENTE DO TRIBUNAL
- C.11 CRIAÇÃO DE PEQUENA ESPLANDA ASSOCIADA AO POSTO DE ABASTECIMENTO REORIENTANDO PARA A RIBEIRA E NOVO PASSEIO. (PROTEÇÃO DOS VENTOS E RUÍDO AUTOMÓVEL)
- C.12 RECUPERAÇÃO DE ESCADAS DE ACESSO AO PLANO DE ÁGUA DA RIBEIRA PERMITINDO AO ACESSO FLUVIAL A PEQUENAS EMBARCAÇÕES
- C.13 CRIAÇÃO DE PONTE PEDONAL E CICLÁVEL SOBRE A RIBEIRA
- C.14 PROLONGAMENTO DA CICLOVIA NA MARGEM ESQUERDA | LIGAÇÃO AO LARGO DA CONCEIÇÃO (E.U.C.02 do P.U.), AS ÁREAS ADJACENTES DA RIBEIRA (E.U.C.01 do P.U.) E SALTO DA RIBEIRA
- C.15 RECONVERSÃO DO ATUAL ACESSO AUTOMÓVEL ÀS PISCINAS EM PASSEIO MARÍTIMO PROLONGANDO E REMATANDO O PASSEIO AO LONGO DA AV. 25 DE ABRIL
- C.16 CRIAÇÃO DE NOVO ACESSO AUTOMÓVEL À PISCINA, RECONVERTENDO O CAMINHO PEDONAL EXISTENTE, EM PERCURSO DE TRANSITO PARTILHADO
- C.17 RELOCALIZAÇÃO DE BANCOS E MESAS DE MERENDAS ASSIM COMO CHURRASQUEIRAS, PARA A ZONA INTERIOR DO PARQUE. (ÁREA NORTE)
- C.18 RELOCALIZAÇÃO DE EQUIPAMENTOS DE RECREIO INFANTIL LIBERTANDO A ZONA CENTRAL PLANA
- C.19 CRIAÇÃO DE CLAREIRA AMPLA PARA A REALIZAÇÃO DE ENVENTOS AO AR LIVRE | ZONA PARA INSTALAÇÃO DE PALCO VOLTADO PARA O ANFITHEATRO NATURAL A NORTE
- C.20 PLANTANDO DE SEBE ARBÓREA ARBUSTIVA PARA PROTEGER A CLAREIRA E O PARQUE INFANTIL DOS VENTOS DOMINANTES
- C.21 REFORMULAÇÃO DO CAMPO DE JOGOS ADAPTANDO-O ÀS DIMENSÕES E CARACTERÍSTICAS DE JOGO DA FIBA - CRIAÇÃO DE DUAS BANQUETAS A NASCENTE
- C.22 RECUPERAÇÃO E AMPLIAÇÃO DA REDE DE CAMINHOS DO PARQUE, PERMITINDO CRIAR UMA LIGAÇÃO PEDONAL E CICLÁVEL ENTRE A COTA BAIXA E A COTA ALTA
- C.23 RELOCALIZAÇÃO DE PARQUE RADICAL PARA ÁREA MAIS A NORTE COM PENDENTES MAIS ADEQUADAS | AMPLIAÇÃO DE ZONA DE CLAREIRA / ANFITHEATRO
- C.24 CRIAÇÃO DE NOVOS TRILHOS PARA LIGAÇÃO ENTRE CAMINHOS EXISTENTES E PROPOSTOS
- C.25 CRIAÇÃO DE BOLSA DE ESTACIONAMENTO NA FRENTE SUL DA PISCINA
- C.26 AMPLIAÇÃO DE APOIO DE PRAIA EXISTENTE NO EDIFÍCIO DA PISCINA MUNICIPAL
- C.27 CRIAÇÃO DE NOVA BOLSA DE ESTACIONAMENTO PAVIMENTADA EM GRELHAS DE ENRELVAMENTO
- C.28 PLANTANDO DE ALINHAMENTO DE ARAUCÁRIAS NA FRENTE SUL DA PISCINA
- C.29 CRIAÇÃO DE RAMPA DE ACESSO AO AREAL PARA PESSOAS COM MOBILIDADE REDUZIDA
- C.30 "MIRADOUROS DO CANAL" | CRIAÇÃO DE MIRADOUROS A DIVERSAS COTAS COM VISTA SOBRE "O MAU TEMPO NO CANAL"

corte 10

- ampliação do apoio de praia existente: extensão da zona coberta por um alpendre
- ampliação do apoio de praia existente: 48m<sup>2</sup> com as funções de maior pertinência para a zona de praia
- esplanada proposta
- acesso automóvel sobre reconversão de caminho existente
- preservação de maciço arbóreo e arbustivo existente
- convénio de acesso automóvel existente em passeio marítimo

corte 11

- piscina municipal
- zona de estacionamento concessional
- alinhamento de araucárias proposto

escala 1:200m

REFORMULAÇÃO DE CAMINHOS EXISTENTES

ESPLANADA