

PROJETO DE REQUALIFICAÇÃO DA FRENTE DE MAR DA CIDADE DA HORTA

PORMENORIZAÇÃO DAS ÁREAS A1, A2, A3, A4 e A5

1-8 2-8 3-8 4-8 5-8 6-8 7-8 8-8

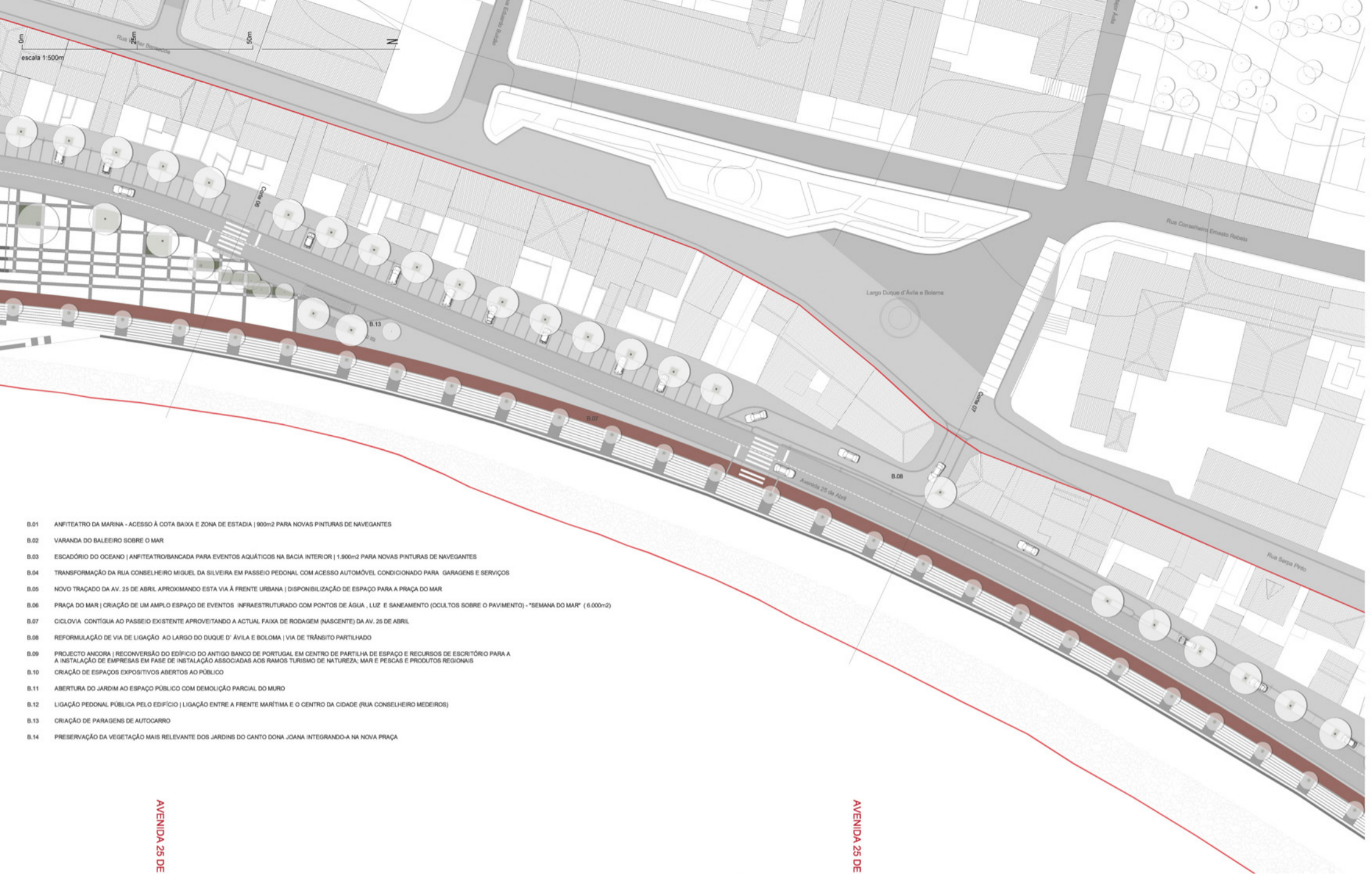

- B.01 ANFITEATRO DA MARINA - ACESSO À COTA BAIXA E ZONA DE ESTADIA | 900m² PARA NOVAS PINTURAS DE NAVEGANTES
- B.02 VARANDA DO BALEIRO SOBRE O MAR
- B.03 ESCADÓRIO DO OCEANO | ANFITEATROBANCADA PARA EVENTOS AQUÁTICOS NA BACIA INTERIOR | 1.900m² PARA NOVAS PINTURAS DE NAVEGANTES
- B.04 TRANSFORMAÇÃO DA RUA CONSELHEIRO MIGUEL DA SILVEIRA EM PASSEIO PEDONAL COM ACESSO AUTOMÓVEL CONDICIONADO PARA GARAGENS E SERVIÇOS
- B.05 NOVO TRAÇADO DA AV. 25 DE ABRIL APROXIMANDO ESTA VIA À FRENTE URBANA | DISPONIBILIZAÇÃO DE ESPAÇO PARA A PRAÇA DO MAR
- B.06 PRAÇA DO MAR | CRIAÇÃO DE UM AMPLO ESPAÇO DE EVENTOS - INFRAESTRUTURADO COM PONTOS DE ÁGUA, LUZ E SANEAMENTO (OCULTOS SOBRE O PAVIMENTO) - "SEMANA DO MAR" (6.000m²)
- B.07 CICLOVIA CONTÍGUA AO PASSEIO EXISTENTE APROVEITANDO A ACTUAL FAIXA DE RODAGEM (NASCENTE) DA AV. 25 DE ABRIL
- B.08 REFORMULAÇÃO DE VIA DE LIGAÇÃO AO LARGO DO DUQUE D'ÁVILA E BOLOMA | VIA DE TRÁNSITO PARTILHADO
- B.09 PROJECTO ANCORAS | RECONVERSÃO DO EDIFÍCIO DO ANTIGO BANCO DE PORTUGAL EM CENTRO DE PARTILHA DE ESPAÇO E RECURSOS DE ESCRITÓRIO PARA A INSTALAÇÃO DE EMPRESAS EM FASE DE INSTALAÇÃO ASSOCIADAS AOS RAMOS TURISMO DE NATUREZA, MAR E PRODUTOS REGIONAIS
- B.10 CRIAÇÃO DE ESPAÇOS EXPOSITIVOS ABERTOS AO PÚBLICO
- B.11 ABERTURA DO JARDIM AO ESPAÇO PÚBLICO COM DEMOLIÇÃO PARCIAL DO MURO
- B.12 LIGAÇÃO PEDONAL PÚBLICA PELO EDIFÍCIO | LIGAÇÃO ENTRE A FRENTE MARÍTIMA E O CENTRO DA CIDADE (RUA CONSELHEIRO MEDEIROS)
- B.13 CRIAÇÃO DE PARAGENS DE AUTOCARRO
- B.14 PRESERVAÇÃO DA VEGETAÇÃO MAIS RELEVANTE DOS JARDINS DO CANTO DONA JOANA INTEGRANDO-A NA NOVA PRAÇA

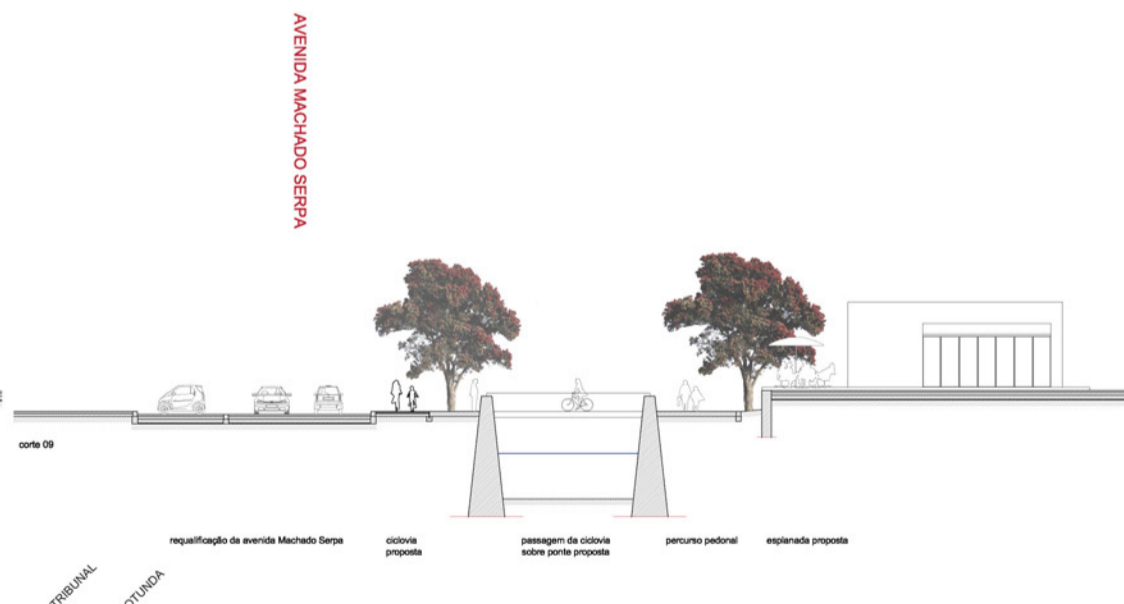
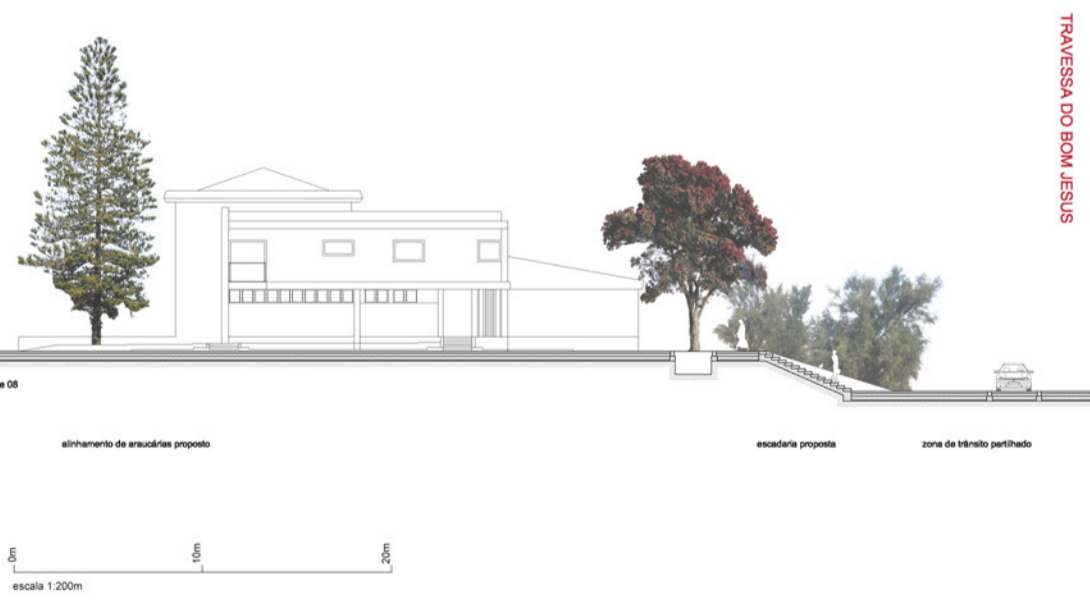
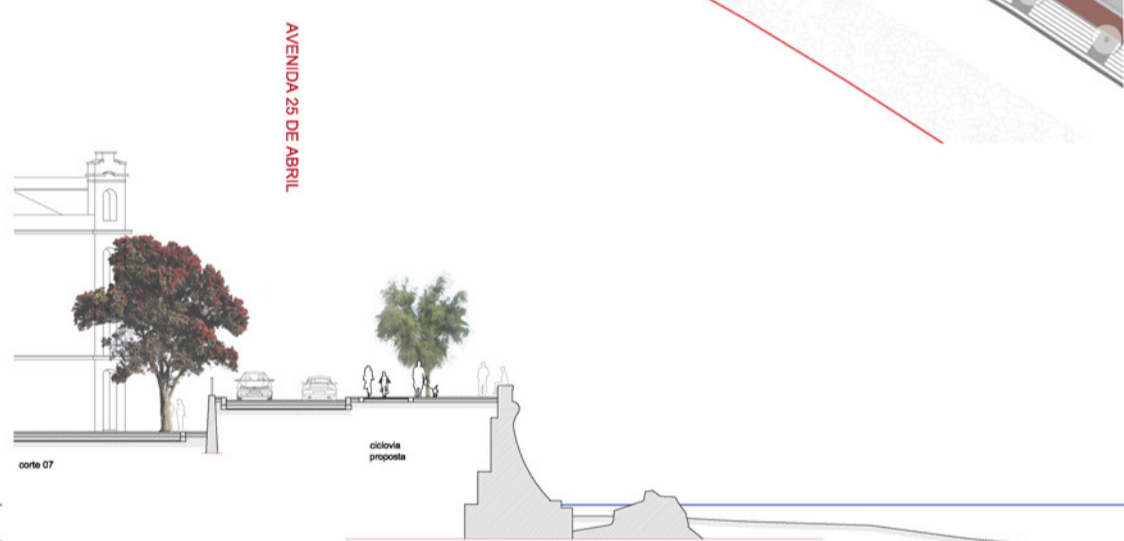
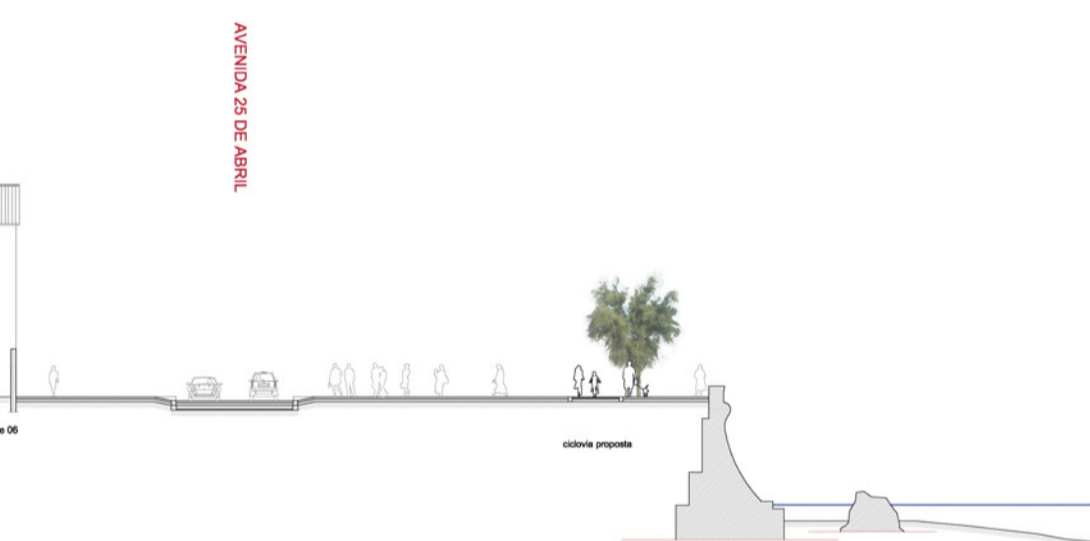

escala 1:200m

- PLANTAÇÃO DE ALINHAMENTO DE ARAUCARIAS NA FRENTE DO TRIBUNAL
- PRESERVAÇÃO DA ARAUCARIA CENTRAL DA ANTIGA ROTUNDA INTEGRANDO-A NO JARDIM PROPOSTO
- PLANTAÇÃO DE SEBE ARBÓREA ARBUSTIVA PARA PROTEGER A CLAREIRA E O PARQUE INFANTIL DOS ZENOS DOMINANTES
- RECONVERSÃO DO RUA L'ACESSO AUTOMÓVEL ÀS PISCINAS EM PASSEIO PEDONAL MARÍTIMO
- PLANTAÇÃO DE ALINHAMENTO DE ARAUCARIAS NA FRENTE SUL DA PISCINA

