

PROJETO DE REQUALIFICAÇÃO DA FRENTE DE MAR DA CIDADE DA HORTA

PORMENORIZAÇÃO DAS ÁREAS A1, A2, A3, A4 e A5

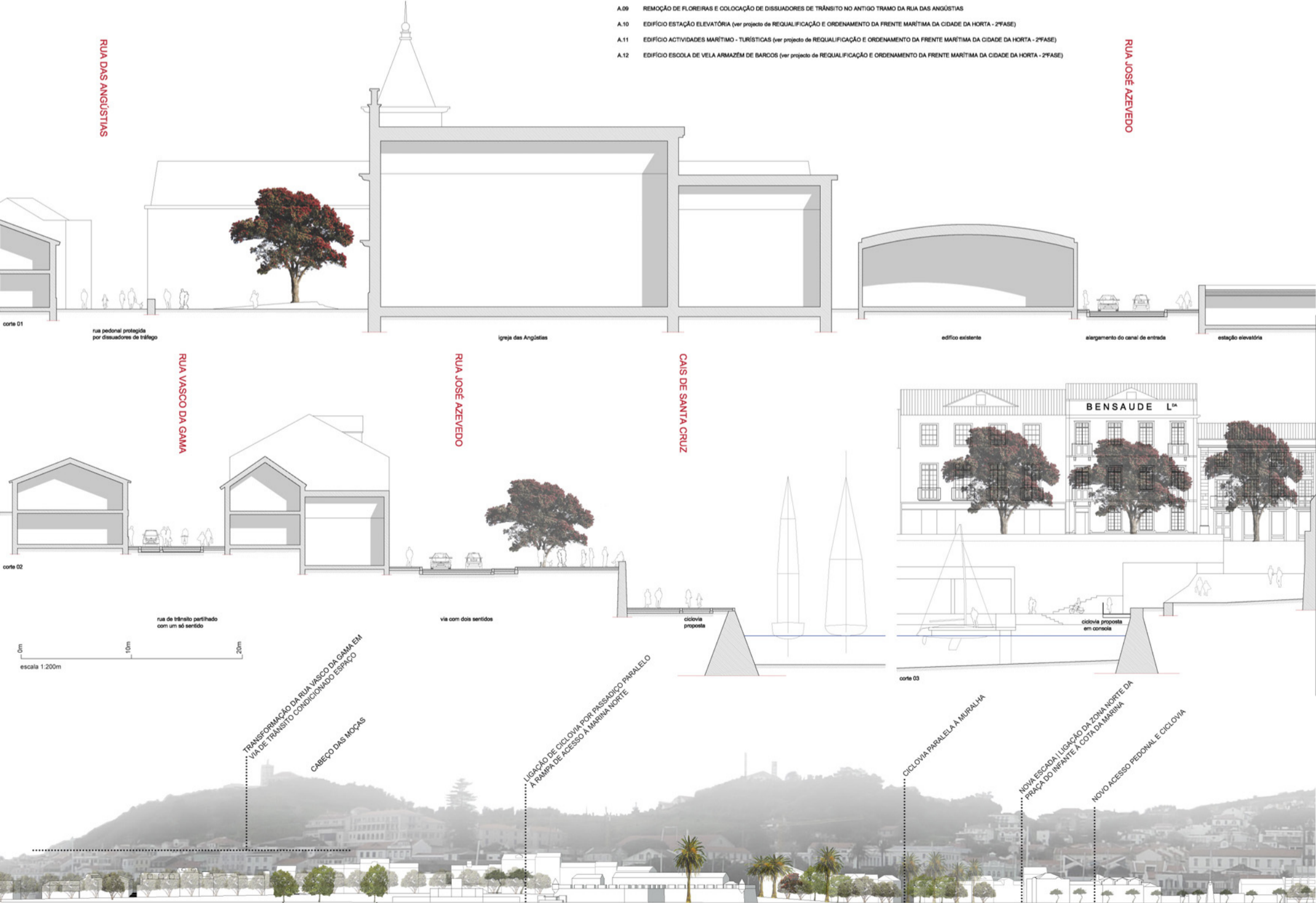

- A.01 ALARGAMENTO DO CANAL DE ENTRADA NA RUA JOSÉ AZEVEDO
- A.02 NOVA ÁREA DE ESTACIONAMENTO
- A.03 ALTERAÇÃO DA VIA PARA SENTIDO ÚNICO DE CIRCULAÇÃO - ZONA 20
- A.04 ALTERAÇÃO PARA VIA DE DUPLO SENTIDO
- A.05 PASSADEIRA DE LIGAÇÃO AS PLATAFORMAS DO PASSEIO NASCENTE
- A.06 CICLOVIA EM PAVIMENTO CONTÍNUO
- A.07 PASSADIÇO METÁLICO PARA ARTICULAÇÃO DA COTA DA MARINA COM A COTA INFERIOR DA MURALHA
- A.08 REMATE DA ZONA VERDE E DO PASSEIO EXISTENTE
- A.09 REMOÇÃO DE FLOREIRAS E COLOCAÇÃO DE DISSUADORES DE TRÂNSITO NO ANTIGO TRAMO DA RUA DAS ANGÚSTIAS
- A.10 EDIFÍCIO ESTACÇÃO ELEVATÓRIA (ver projecto de REQUALIFICAÇÃO E ORDENAMENTO DA FRENTE MARÍTIMA DA CIDADE DA HORTA - 2ªFASE)
- A.11 EDIFÍCIO ACTIVIDADES MARÍTIMO - TURÍSTICAS (ver projecto de REQUALIFICAÇÃO E ORDENAMENTO DA FRENTE MARÍTIMA DA CIDADE DA HORTA - 2ªFASE)
- A.12 EDIFÍCIO ESCOLA DE VELA ARMAZÉM DE BARCOS (ver projecto de REQUALIFICAÇÃO E ORDENAMENTO DA FRENTE MARÍTIMA DA CIDADE DA HORTA - 2ªFASE)



TRANSFORMAÇÃO DA RUA VASCO DA GAMA EM VIA DE TRÂNSITO CONDICIONADO ESPRINHO CABEÇO DAS MOÇAS

LIGAÇÃO DE CICLOVIA POR PASSADIÇO PARALELO À CAMPA DE ACESSO À MARINA NORTE

CICLOVIA PARALELA À MURALHA

NOVA ESCADA LIGAÇÃO DE ZONA FORTE DA PRAÇA DO INFANTE À COTA DA MARINA

NOVO ACESSO PEDONAL E CICLOVIA